Declaratieprotocol THP en TKP gebruiken

Als je prijsafspraken hebt gemaakt voor THP en/of TKP, dan moet je met specifieke codes declareren. Deze behandelcodes worden via het normale declaratietraject gedeclareerd. Let er op dat je per patiënt kiest voor de juiste categorie: profiel 1, 2 of 3:

THP

Risicoprofiel	Declaratiecode	Diagnosecode	CSI code	Vast aantal tikken AV/BV
Profiel 1				
Nulmeting	F1010	6222	009	1
Start zorgproduct (Intake)	F1026	6201	008	4
Profiel 2				
Nulmeting	F1010	6222	008	1
Start zorgproduct (Intake)	F1027	6201	008	15
Profiel 3				
Nulmeting	F1010	6222	009	1
Start zorgproduct (Intake) Éérste 20 behandelingen AV	F1028	6201	008	20
Na 20 behandelingen BV	F1020	6201	001	1
Recidief	F1026R, F1027R, F1028R			

TKP

Risicoprofiel	Declaratiecode	Diagnosecode	CSI code	Vast aantal tikken AV/BV
Profiel 1				
Nulmeting	F1009	7022	009	1
Start zorgproduct (Intake)	F1022	7001	008	5
Profiel 2				
Nulmeting	F1009	7022	008	1
Start zorgproduct (Intake)	F1023	7001	008	18
Profiel 3				
Nulmeting	F1009	7022	009	1
Start zorgproduct (Intake) Éérste 20 behandelingen AV	F1024	7001	008	20
Na 20 behandelingen BV	F1018	7001	001	1
Recidief	F1022R, F1023R, F1024R			

Nieuwe afspraken en behandelseries toevoegen via agenda

Er zijn nu twee mogelijkheden:

1. Je plant een preoperatieve intake met 0-meting
2. Je plant een postoperatieve behandeling

Preoperatieve intake met 0-meting en/of behandeling inplannen

1. Klik op menu [Bestand], [Agenda].
2. Klik op de datum en tijd waarop je een afspraak wil inplannen.
3. Typ de eerste letter van de achternaam van de patiënt in OF het eerste cijfer van de geboortedatum; de wizard "Plannen van een afspraak" wordt geopend.
4. Kies de patiënt.
5. Vul de velden in zoals je gewend bent, met de volgende aandachtspunten:
   - Vink 'Het betreft een nieuwe klacht' aan.
   - Vul bij de verwijsdiagnosecode voor THP "006222" en TKP "007022" in.
   - Kies bij het veld "Kies een codelijst' Fysiotherapie

- Kies bij het veld "Kies een prestatiecode:" voor "Menzis THP/TKP 0-Meting".
- Vul de juiste verslagleggingsrichtlijn en formulierset in (daardoor worden alle relevante
- formulieren en vragenlijsten in één keer toegevoegd.
- Vul bij indicatiecode '9 – Niet vergoed uit de basisverzekering' in.

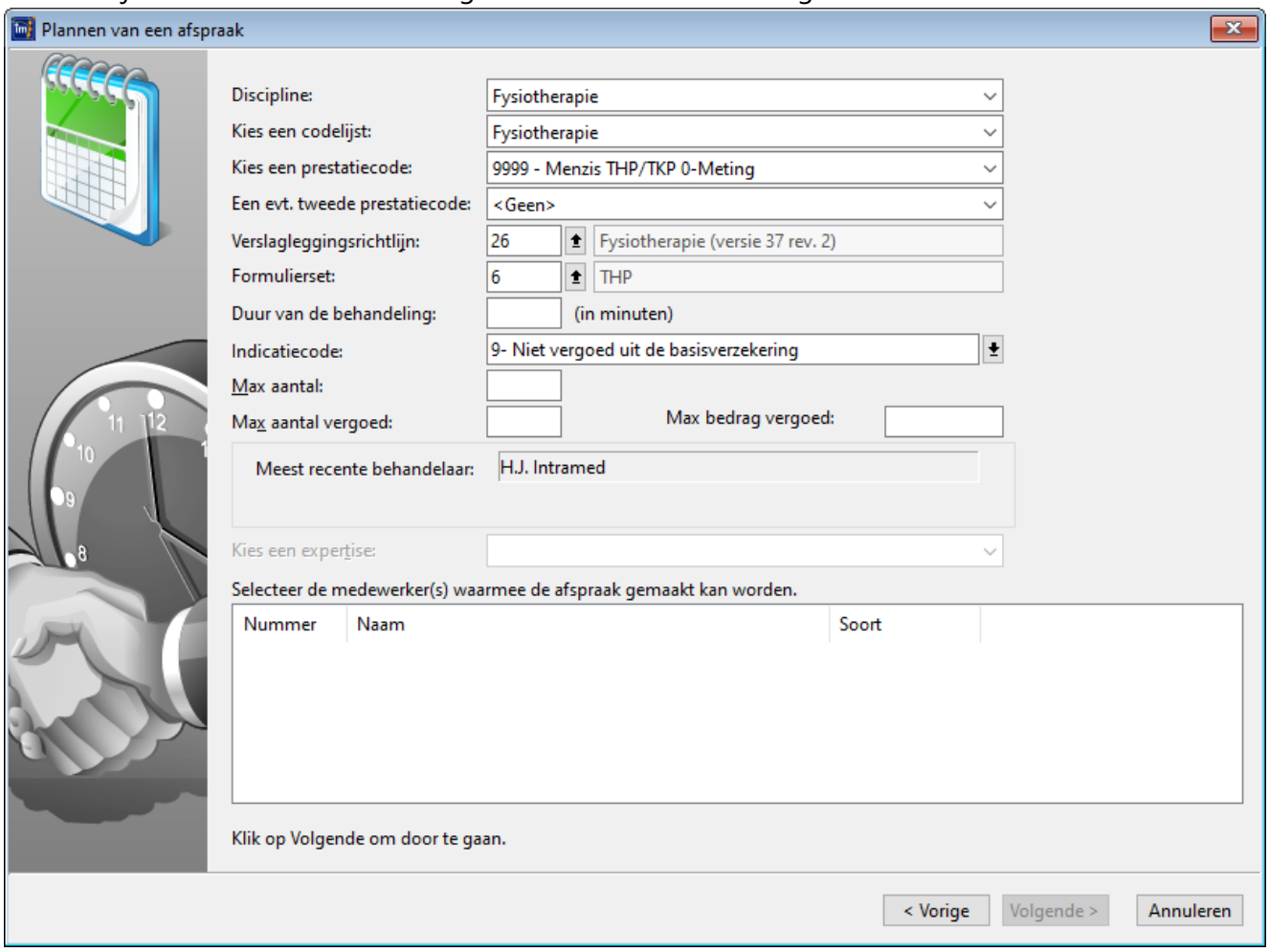

6. Voltooi de wizard.

Instellingen preoperatief in behandelserie

1. Open de behandelserie, bijvoorbeeld via menu [Bestand], [Agenda], klik op de afspraak, "Schermen", "Behandelserie inzien"..
2. Controleer op tabblad "1. Behandelserie of:
3. Controleer bij het veld "Codelijst:" of is gekozen voor "Fysiotherapie". Wijzig het zo nodig via .
4. Controleer bij het veld "Indicatiecode:" of is gekozen voor "9 – Niet vergoed uit de basisverzekering". Wijzig het zo nodig via .

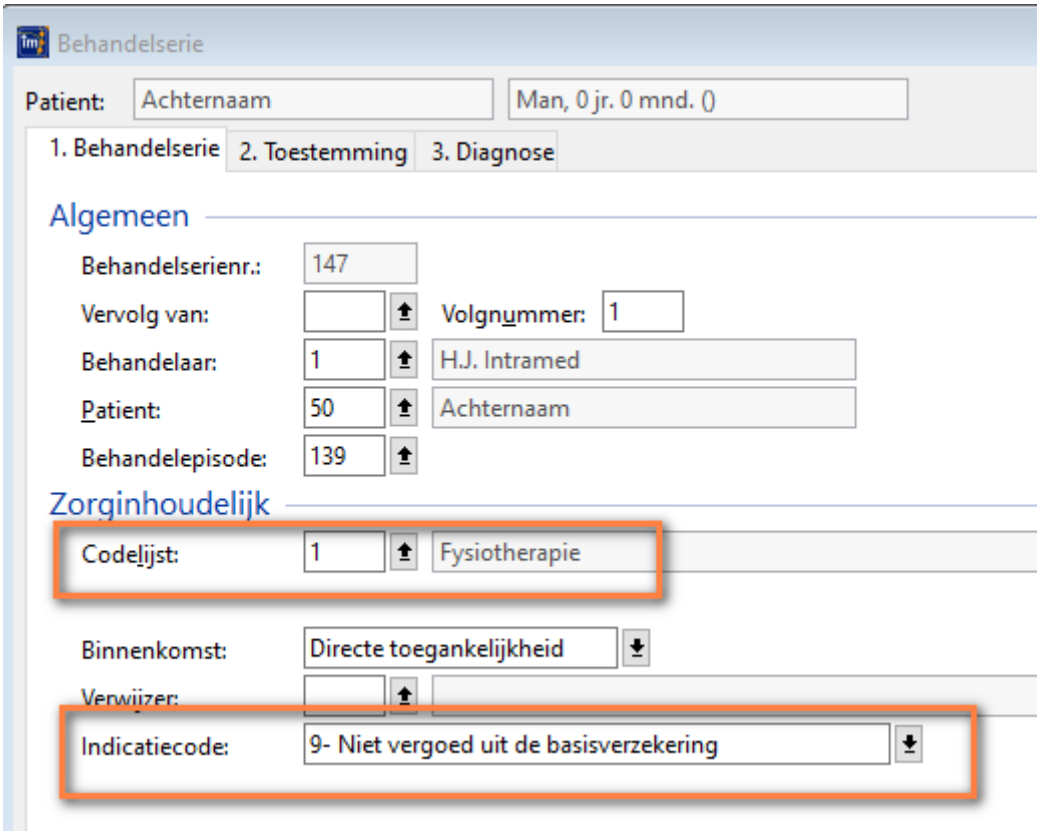

5. Ga naar tabblad "3. Diagnose".
6. Controleer of bij "Verwijsdiagnose:" of is gekozen voor "VNZ diagnosecodelijst fysioth.oefenth.".'Wijzig het zo nodig via ⬆.
7. Typ in het veld daarachter de diagnosecode die bij de categorie hoort (zie eerdere tabellen). Voor THP is dat "006022" en voor TKP is dat "007022"

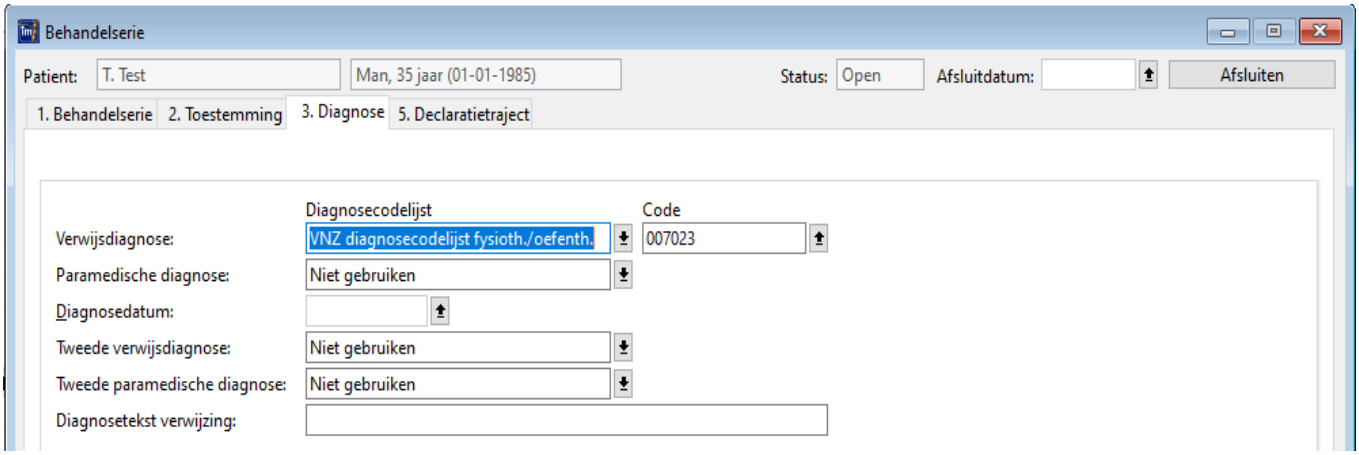

8. Sluit het scherm.
9. Je staat nu weer in de agenda. Dubbelklik op de afspraak zodat deze wordt geopend.

10. Controleer of bij het veld “Behandelcode” of de juiste behandelcode ‘Menzis THP/TKP 0-meting is ingevuld. Vul dit zo nodig in via ⬆.

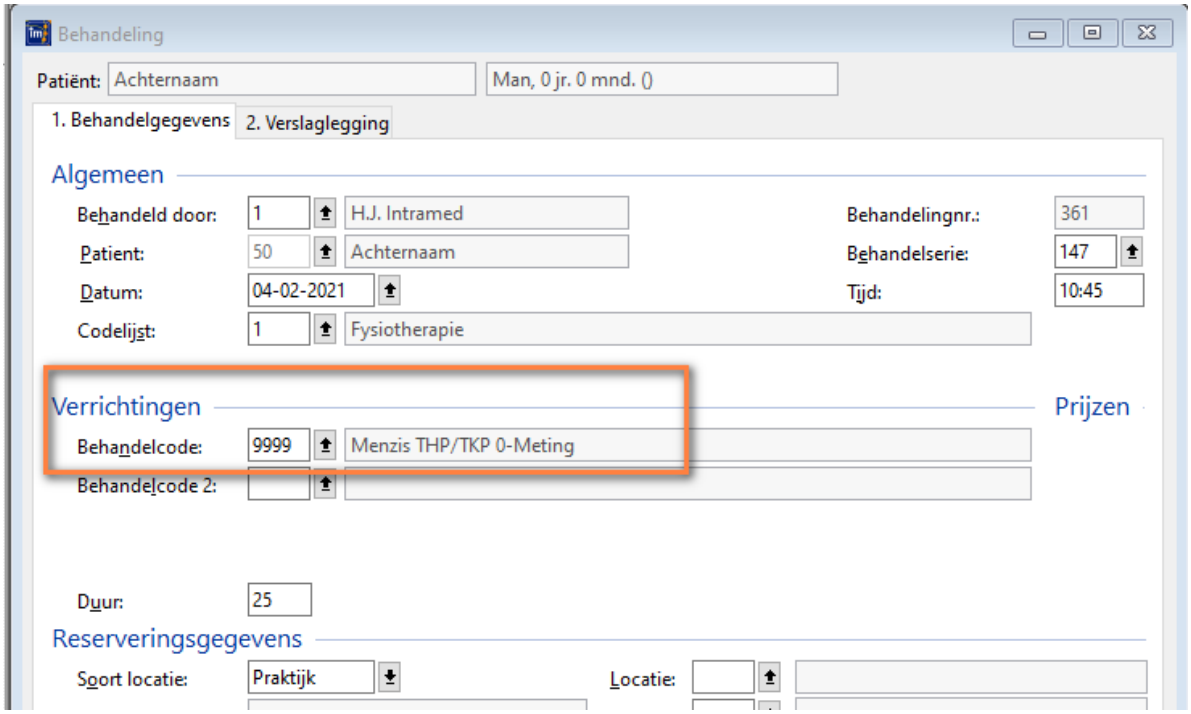

11. Wanneer de preoperatieve behandeling(en) zijn uitgevoerd, sluit dan de behandelserie af. Declaratie vindt plaats op de regulier declaratiemethode omdat is gekozen voor de codelijst Fysiotherapie.

Postoperatatieve intake en/of behandeling inplannen

1. Klik op menu [Bestand], [Agenda].
2. Klik op de datum en tijd waarop je een afspraak wil inplannen.
3. Typ de eerste letter van de achternaam van de patiënt in OF het eerste cijfer van de geboortedatum; de wizard "Plannen van een afspraak" wordt geopend.
4. Kies de patiënt.
5. Vul de velden in zoals je gewend bent, met de volgende aandachtspunten:
   - Als je verder gaat met de eerdere preoperatieve behandelepisode, dan laat je het vakje “Het betreft een nieuwe klacht” leeg. Zoek nu de preoperatieve behandelserie en ga op deze regel staan. Vink ‘Vervolg behandelserie aanmaken’ aan.

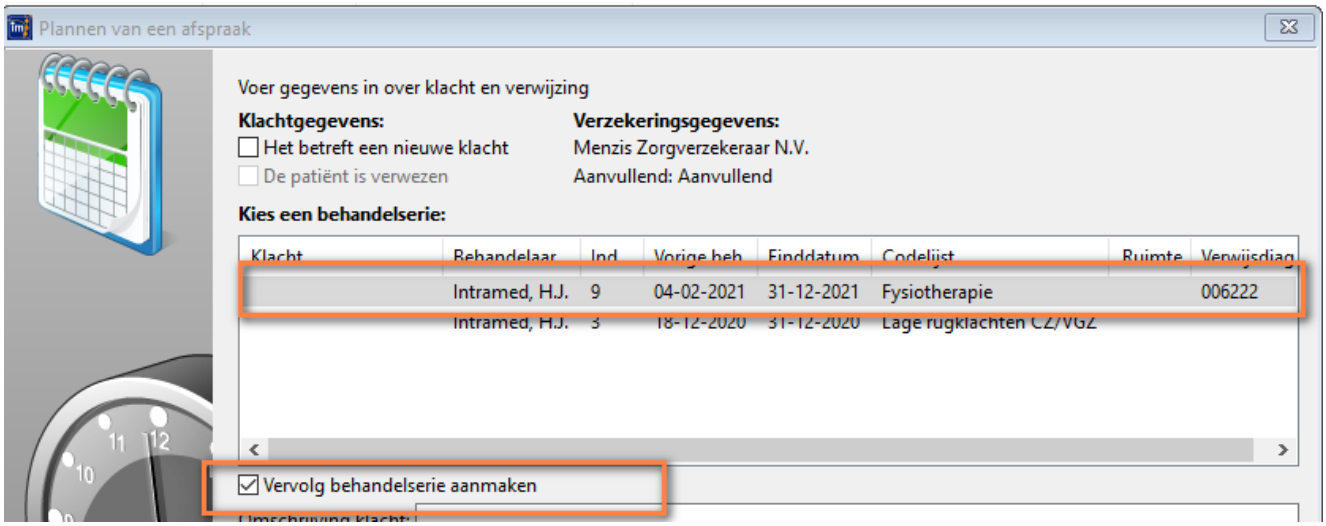

- Vul bij veld 'Verwijsdiagnosecode "007001" voor TKP of "006201" voor TKP.
- Vul de juiste Begindatum en einddatum in en controleer alle overige velden.
- Kies Volgende
- Selecteer de voorkeurdagen en -tidstippen en overige velden en kies Volgende
- Kies bij het veld "Kies een codelijst " THP Menzis of TKP Menzis.
- Kies bij het veld "Kies een prestatiecode:" voor de verrichtingcode. Kies bijvoorbeeld bij de start van THP en TKP voor "Intake en onderzoek" of bij een opvolgende behandeling "Zitting 1 op 1".
- Vul bij indicatiecode '8 – Chronische indicatie Volw eerste n uit AV' in.

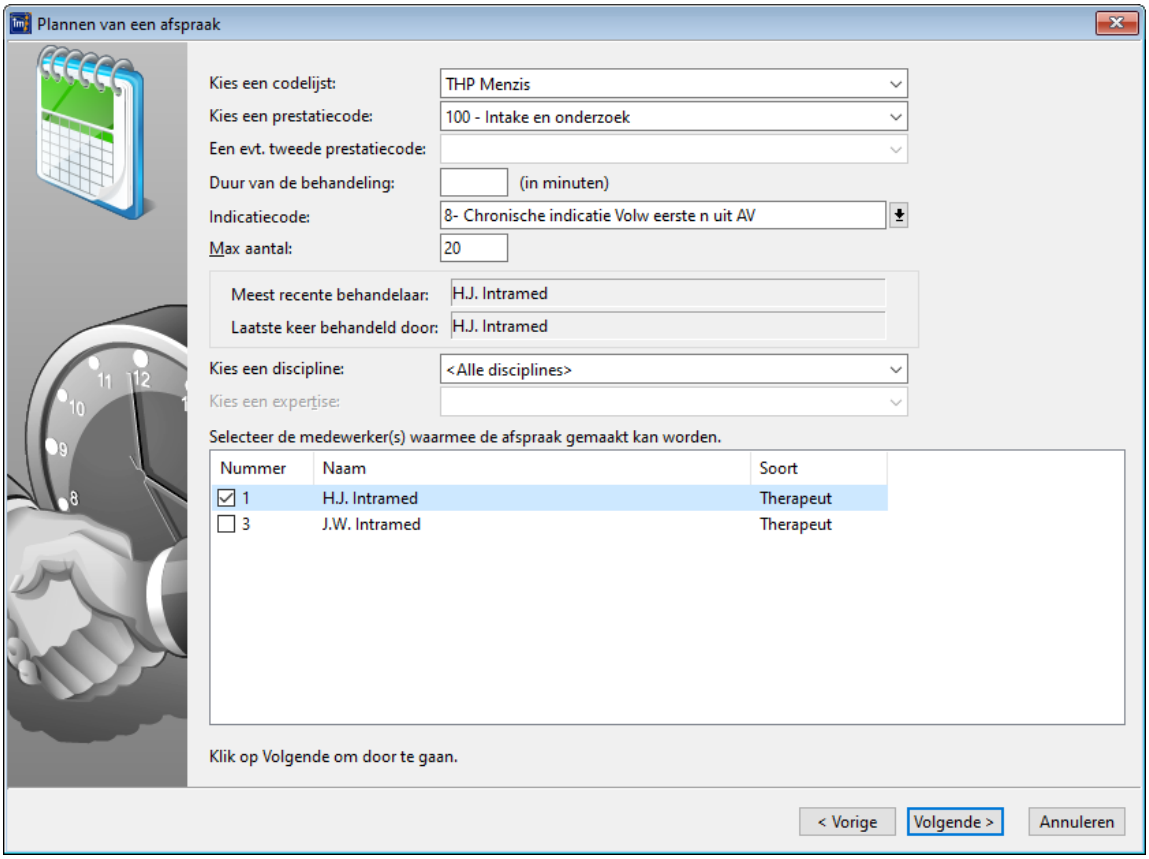

6. Voltooi de wizard.

7. Als je de voorgaande behandelserie nog niet had afgesloten, dan krijg je de volgende vraag:

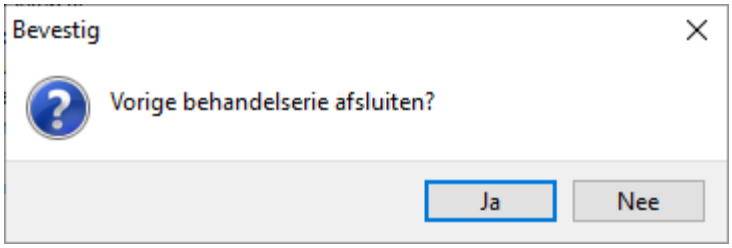

8. Beantwoord deze vraag dan met “Ja”.

Instellingen in behandelserie

1. Open de behandelserie, bijvoorbeeld via menu [Bestand], [Agenda], klik op de afspraak, "Schermen", "Inzien behandelserie"..
   In de behandelepisode is nu een nieuwe behandelserie aangemaakt:

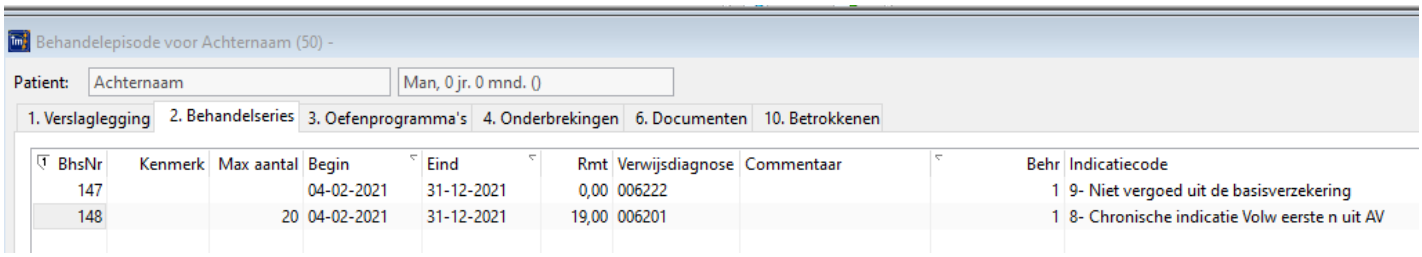

2. Dubbelklik op de tweede behandelserie, deze wordt nu geopend.

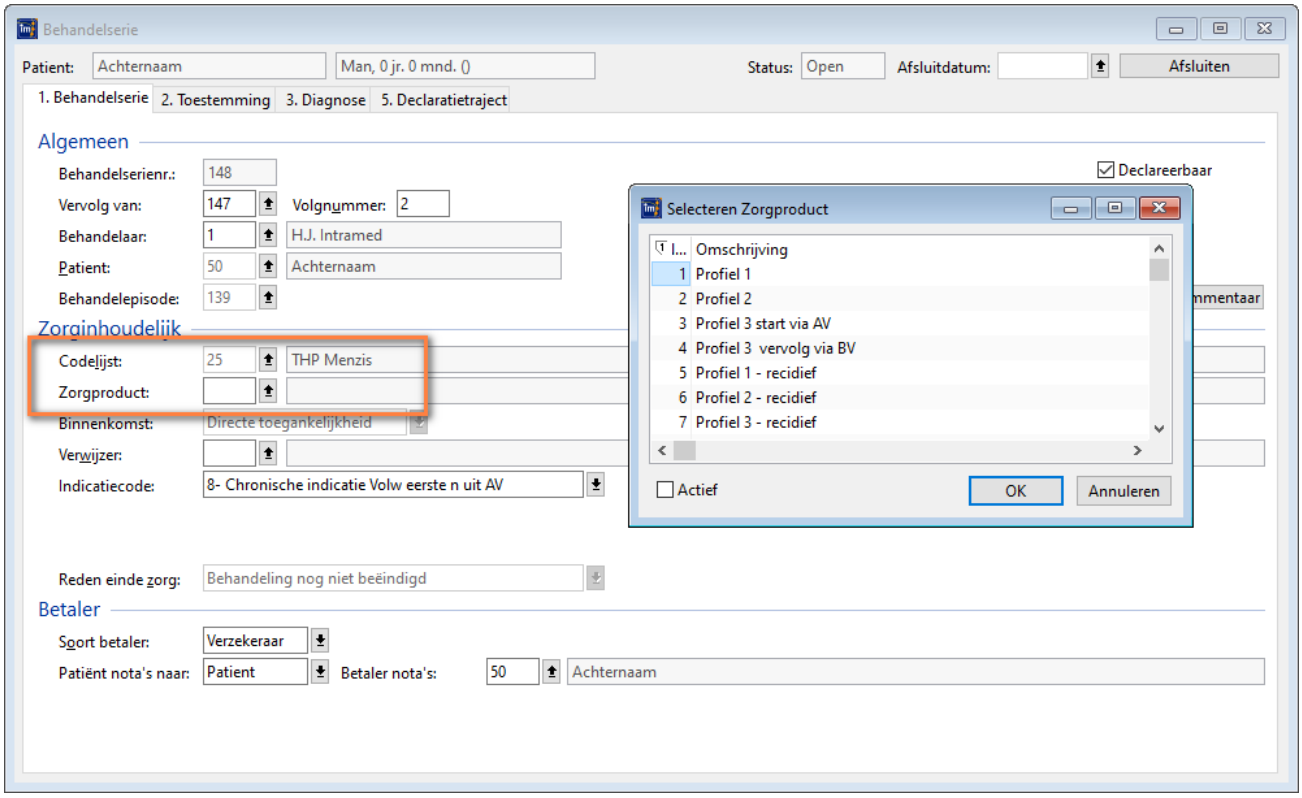

3. Bij profiel 1, 2 en 3 hoort een specifieke diagnosecode. Die registreer je in de behandelserie.
4. Controleer of bij het veld "Codelijst:" is gekozen voor "THP Menzis of TKP Menzis". Wijzig het zo nodig via ⬆.
5. Vul via ⬆ het juiste profiel in.
6. Nu staat de behandelserie juist ingesteld en kun je aan de slag.

Profiel 3 na 20 behandelingen

Als je bij profiel 3 de 20e behandeling hebt bereikt dan moet je een nieuwe behandelserie aanmaken om zo op de juiste manier op de basis verzekering verder te kunnen declareren. Dit doe je als volgt:

1. Open de behandelserie, bijvoorbeeld via menu [Bestand], [Agenda], klik op de afspraak, "Schermen", "Inzien behandelserie".
2. Voeg een nieuwe behandelserie toe

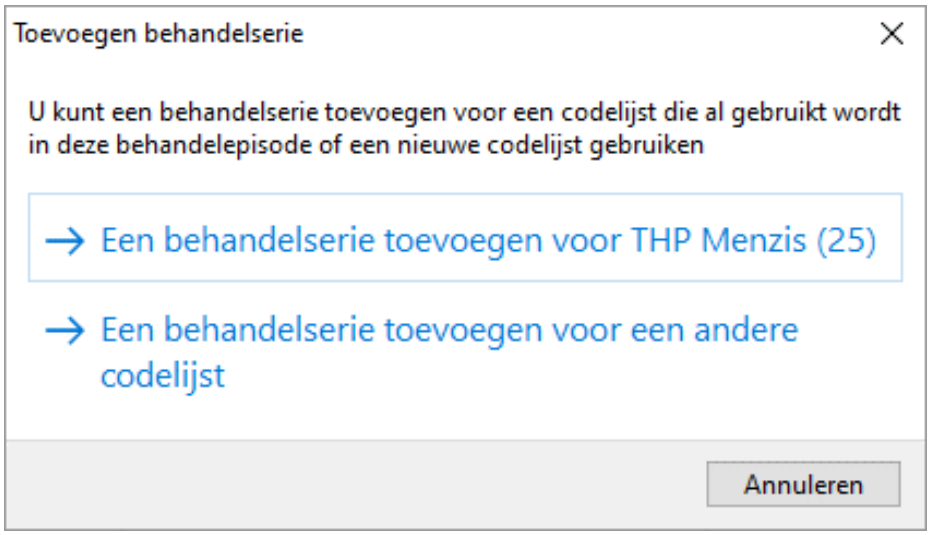

3. Beantwoord de vraag door op “Een behandelserie toevoegen voor THP Menzis” of “Een behandelserie toevoegen voor TKP Menzis” te klikken.
4. Er is nu een nieuwe derde behandelserie toegevoegd

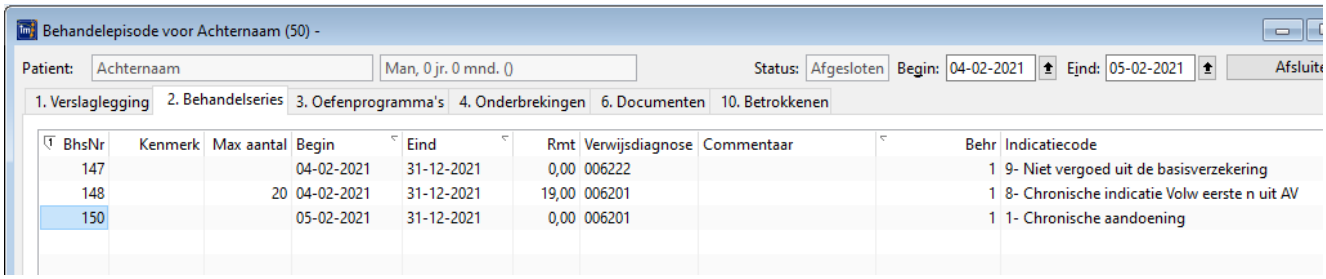

5. Open deze laatste behandelserie door er op te dubbelklikken.

6. Selecteer bij zorgproduct “Profiel 3 – vervolg via BV
7. Controleer of bij veld Indicatiecode “1 – Chronische aandoening” is ingevuld.

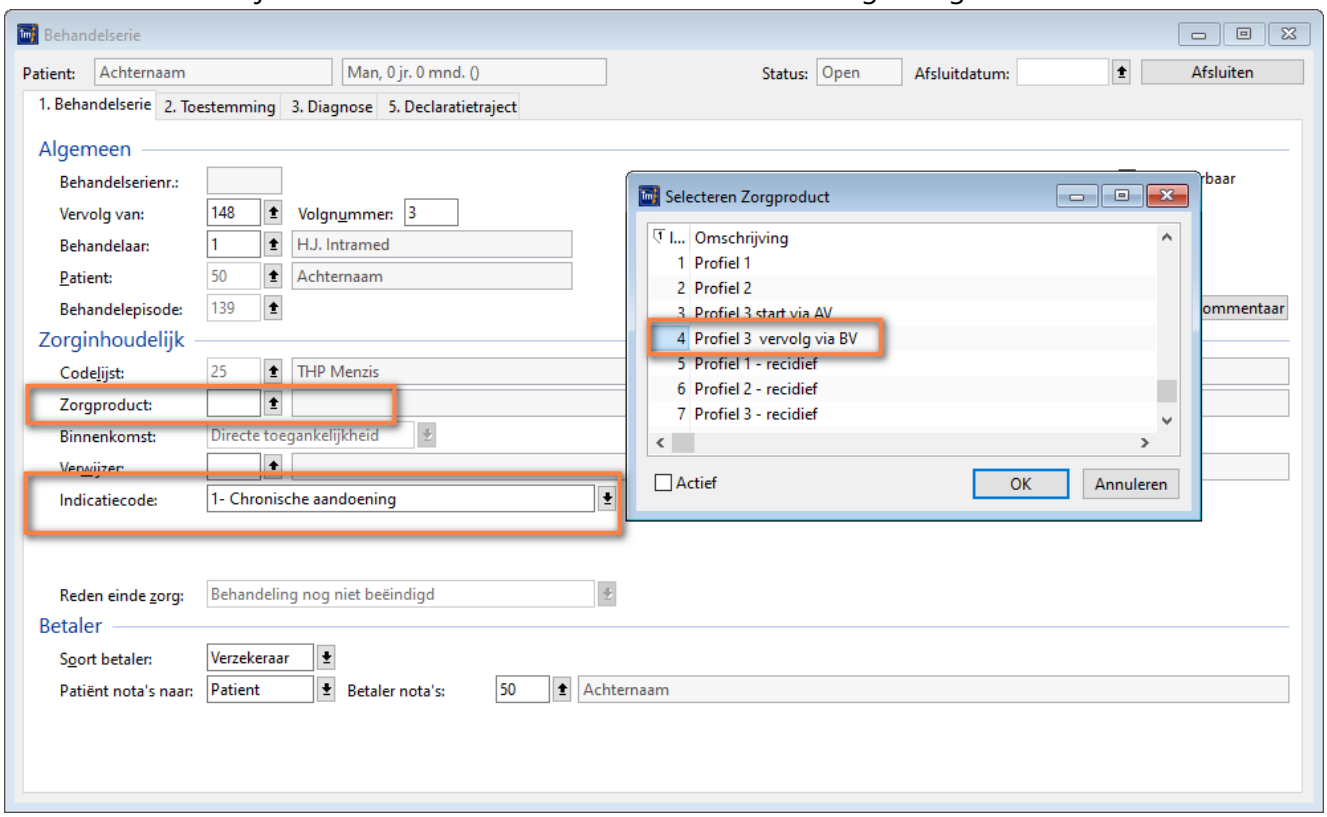

8. Nu staat de behandelserie juist ingesteld en kun je aan de slag.

Instellingen in behandelserie bij exclusie

Wanneer het een exclusie betreft moet je de behandelserie anders invullen.

1. Open de behandelserie, bijvoorbeeld via menu [Bestand], [Agenda], klik op de afspraak, "Schermen", "Inzien behandelserie".
2. Controleer of tabblad 1. Behandelserie of bij het veld "Codelijst:" is gekozen voor "Fysiotherapie". Wijzig dit zo nodig via .
3. Ga naar tabblad "3. Diagnose".
12. Typ bij het veld "Code" de verwijsdiagnose in. Voor THP is dat "006201" en voor de TKP is dat "007001"
4. Bewaar de gegevens ("F5" of).

Recidief

Wanneer er sprake is van een recidief dan willen alle verzekeraars dit zien. Verzekeraars die met zorgproducten gedeclareerd worden krijgen een recidief normaal niet te zien omdat losse verrichtingscodes niet gedeclareerd worden. Daarom is het nodig dat de recidieve code welke eindigt op R met 0,01 cent gedeclareerd worden aan de verzekeraars. Hiervoor ga je als volgt te werk:

1. Heropen de behandelepisode
2. Voeg een nieuwe behandelserie toe

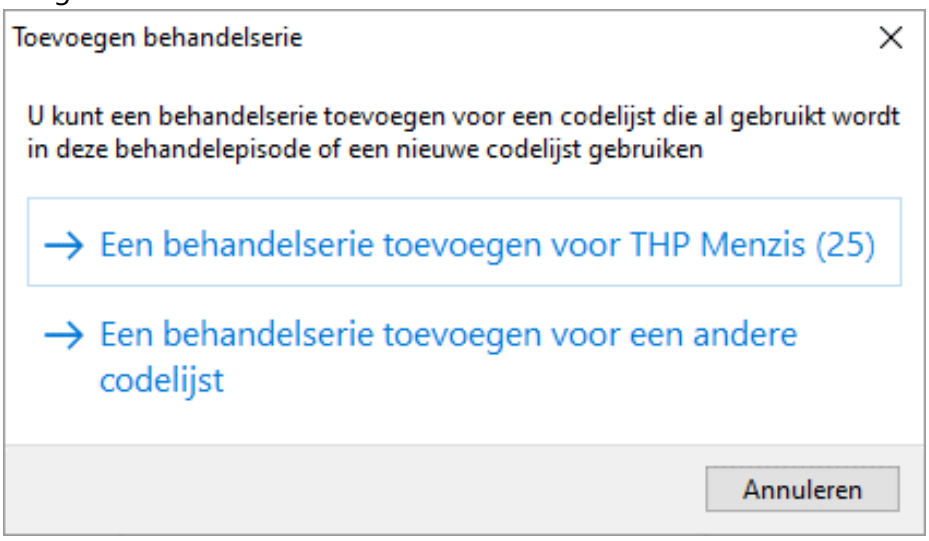

3. Beantwoord de vraag door op “Een behandelserie toevoegen voor THP Menzis” of “Een behandelserie toevoegen voor TKP Menzis” te klikken.
4. Vul in de nieuwe behandelserie bij Zorgproduct Profiel 1 – recidief, Profiel 2 – recidief of Profiel 3 - recidief in.

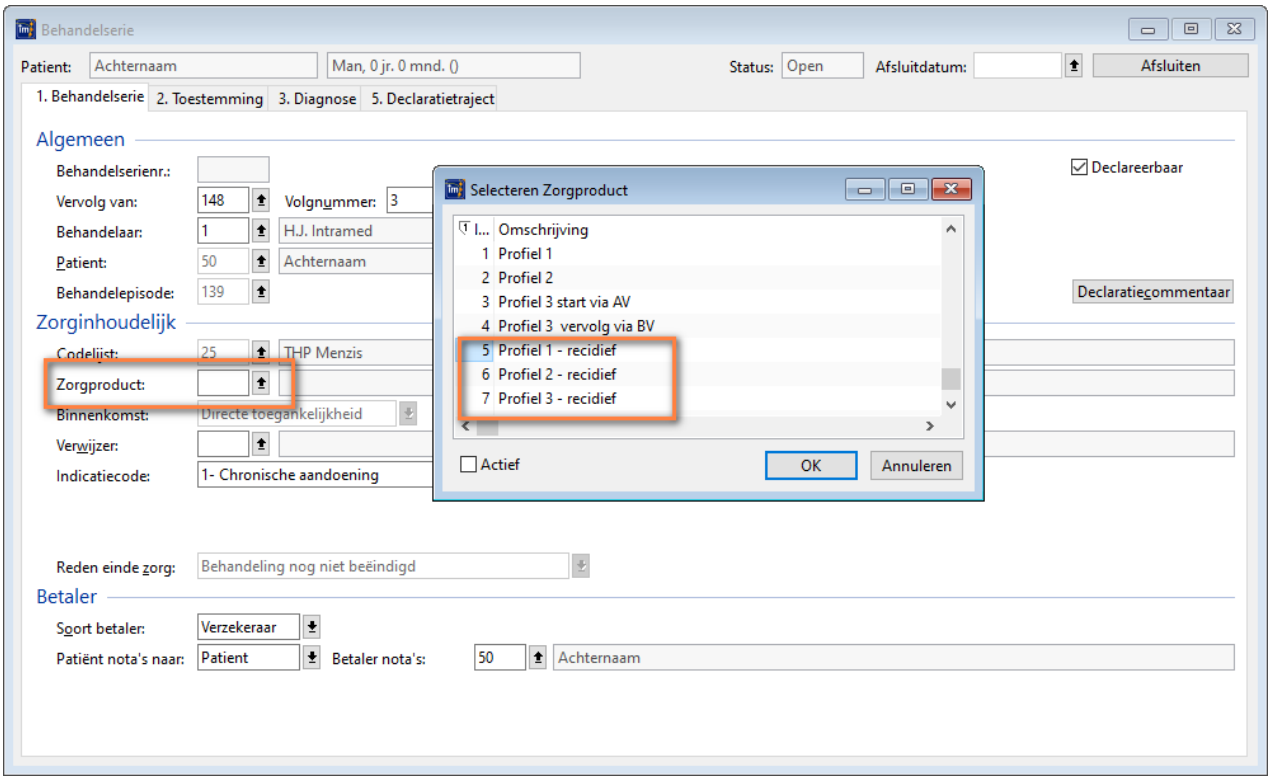

5. Via deze behandelserie kan het traject verder worden afgerond en opnieuw afgesloten.
6. Door deze instelling zal de zorgverzekeraar éénmalig een recief code met 0,01 cent gedeclareerd gaan krijgen.

Behandelingen declareren

De behandelingen declareer je op dezelfde manier zoals je alle andere behandelingen declareert naar de verzekeraar. (Dus via menu [Financieel], [Declaraties], [Opbouwen verzamelstaat]).